



Ordre : *Agaricales*

Famille : *Physalacriaceae*

## ***Rhodotus palmatus*** (Bull. : Fr.) Maire

Sur bois mort de feuillus, surtout sur orme. Chapeau rose saumon, formant des plis plus ou moins prononcés parfois très spectaculaires, couvert d'une pellicule gélatineuse séparable, marge enroulée. Lames crème rosâtre. Stipe excentré, subconcolore au chapeau. Odeur fruitée rappelant celle de l'abricot, saveur légèrement amère. Spores 5,5-7,5  $\mu\text{m}$ , globuleuses et épineuses. Présence de cheilocystides lagéniformes.

Espèce bien caractérisée, peu fréquente, rencontrée sur son essence de prédilection à plusieurs reprises durant l'automne 2024, à Chaillevette, Etaules et sur l'île de Ré.

Biblio : littérature courante - GEPR.

*Fiche réalisée en décembre 2024 par Patrice TANCHAUD*



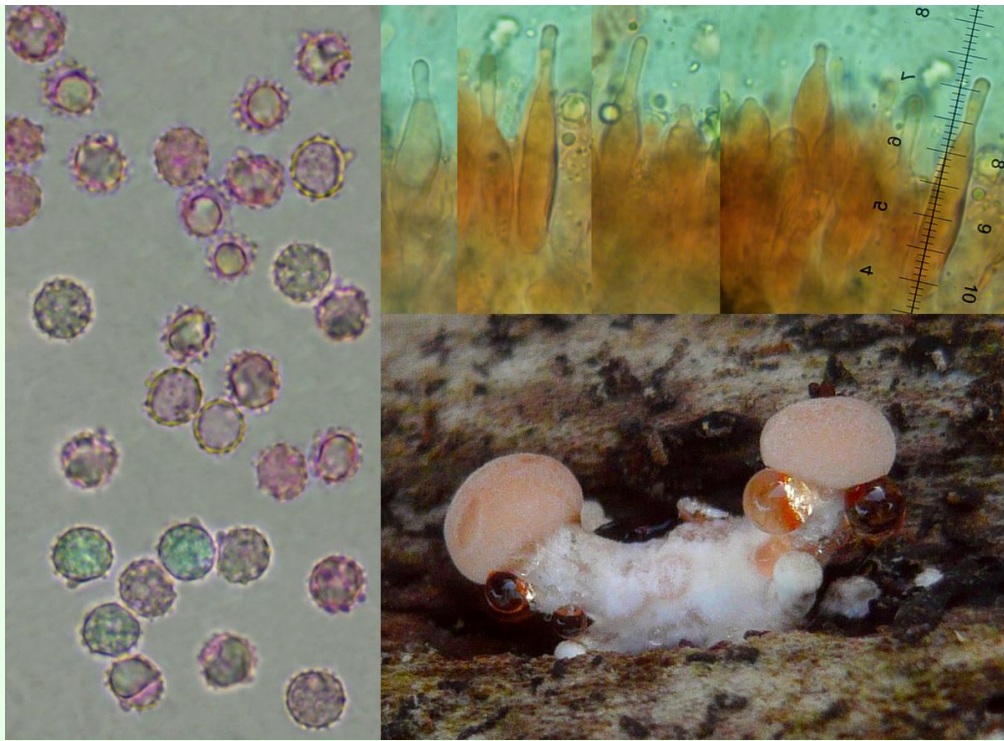





**J+1**



**J+3**



**J+3**



**J+3**



**J+4**



**J+5**



**J+5**



**J+5**



**J+5**



**J+5**



**J+7**



**J+9**



**J+11**



