



Ordre : Agaricales

Famille : Secotiaceae

Lepiota subalba Kühn. ex Orton

En forêt de feuillus, parmi l'humus, les ronces, etc. Chapeau blanchâtre crème à ochracé surtout au centre, sublisse, marge légèrement excoriée. Lames crème. Stipe subconcolore au chapeau avec anneau fugace ou appendiculant parfois la marge piléique. Odeur acidulée. Spores 7,5-9,5 x 3-4,5 µm et poils piléiques clavés à fusiformes.

A comparer avec *L. cristata* var. *pallidior* et *L. cristata* var. *exannulata*, qui, comme le type (cf. fiche *L. cristata*), présentent un épicutis constitué d'hyphes clavées.

Espèce occasionnelle visible l'été et l'automne, nous l'avons rencontrée dans différents secteurs de Charente-Maritime, généralement en milieux frais.

Biblio : DM HS n° 3 - Cetto n° 2158 - GEPR.

Fiche réalisée en mai 2019 par Patrice TANCHAUD

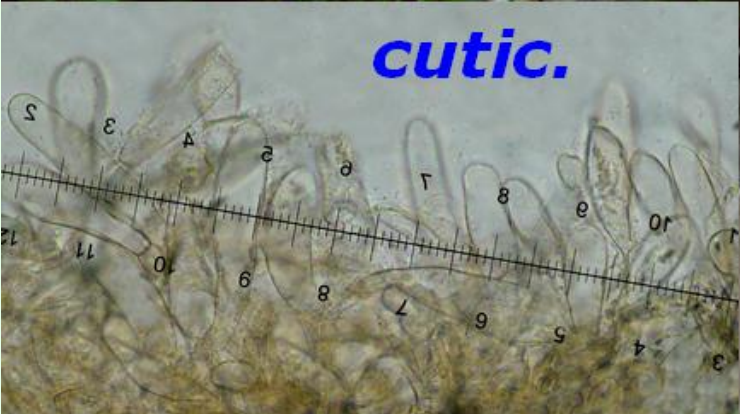
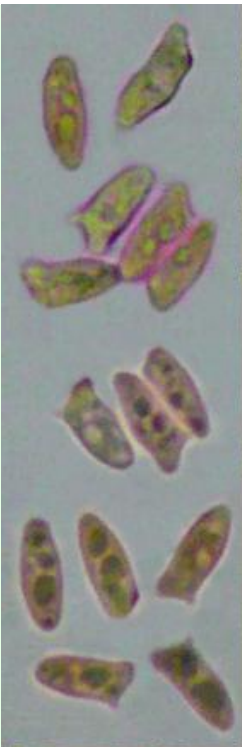

cutic.

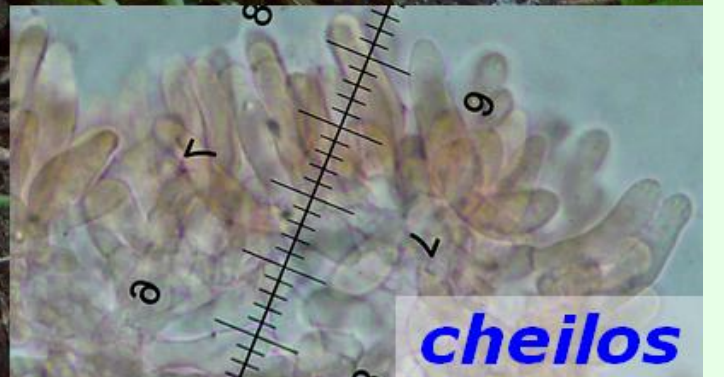

cheilos