

Ordre : **STEMONITALES** T. Macbr.

Famille : **Stemonitidaceae** Fr.

Genre : ***Comatricha*** Preuss

Comatricha nigra (Pers. ex J.F. Gmel.) J. Schröt.

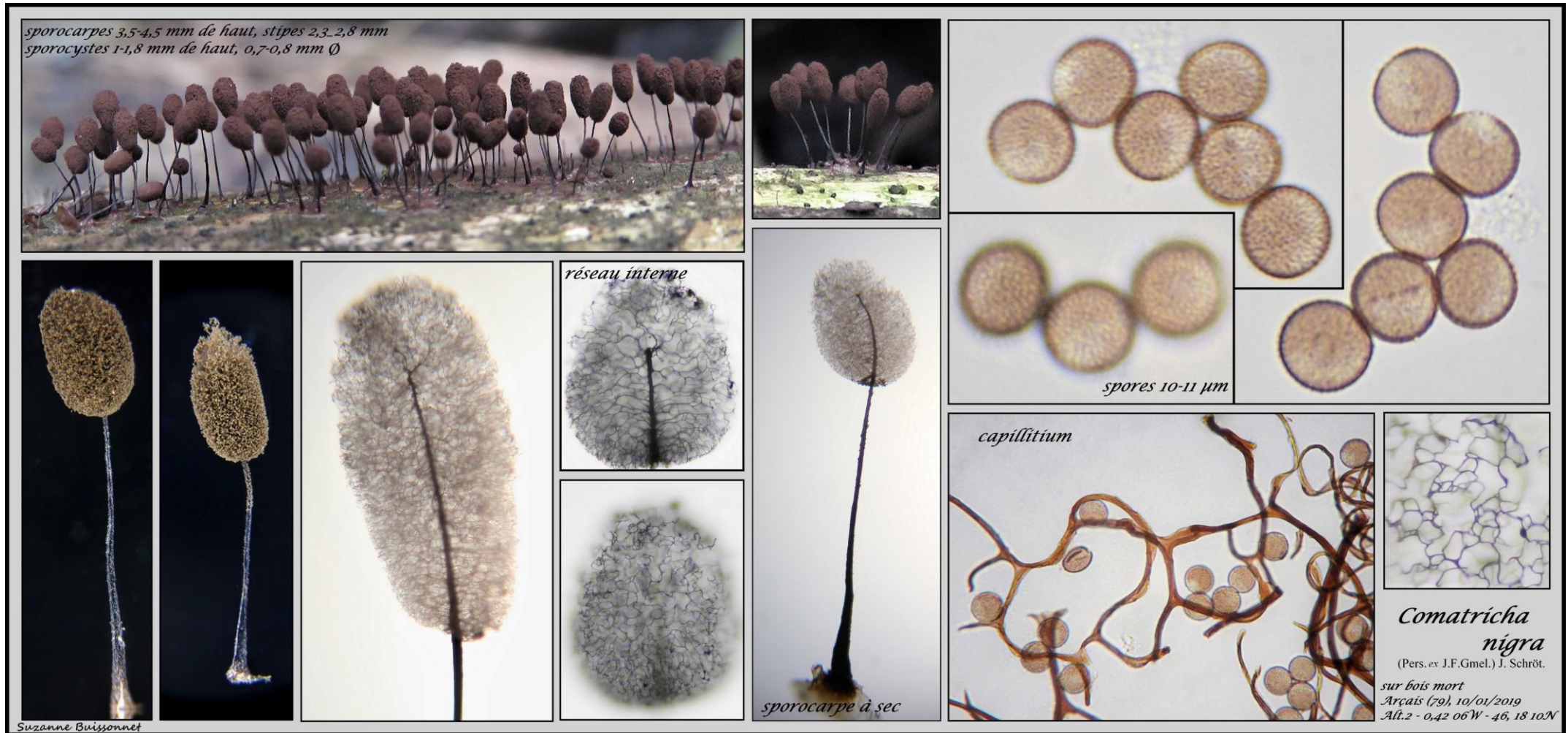

Les sporocystes peuvent être globuleux, ovoïdes ou courtement cylindriques. Espèce très commune, sur bois mort pourri, débris ligneux

Espèce difficile à distinguer de *Comatricha laxa*.



sporocarpe 2,6 mm de haut
sporocyste 0,6 mm Ø
stipe 1,6 mm

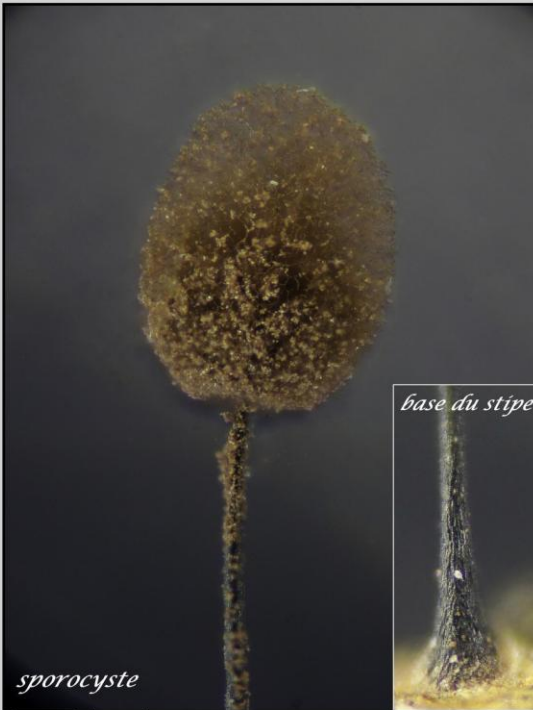

base du stipe

sporocyste

Suzanne Buissonnet

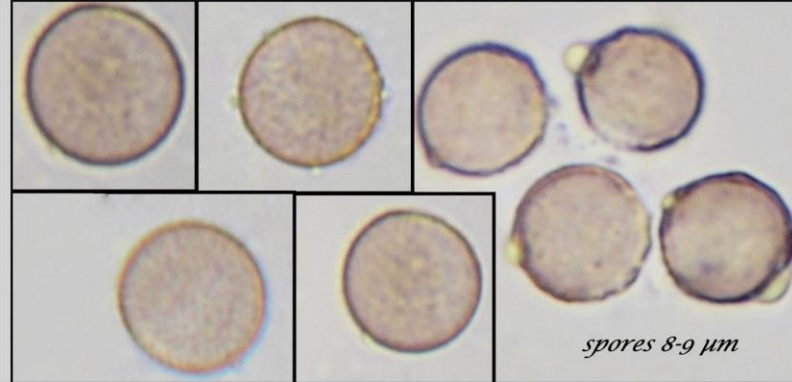

spores 8-9 µm

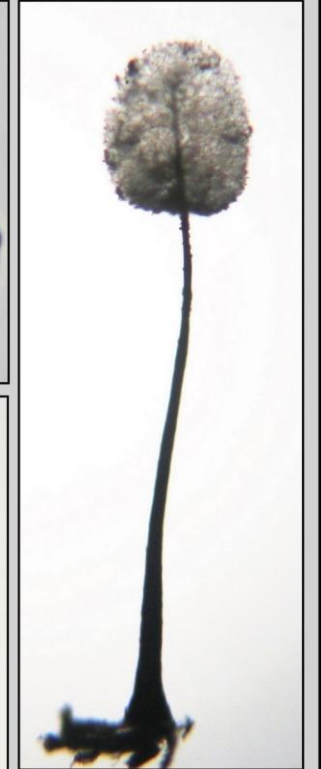
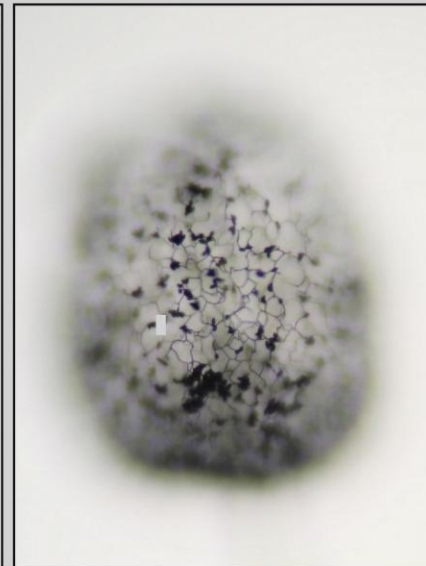
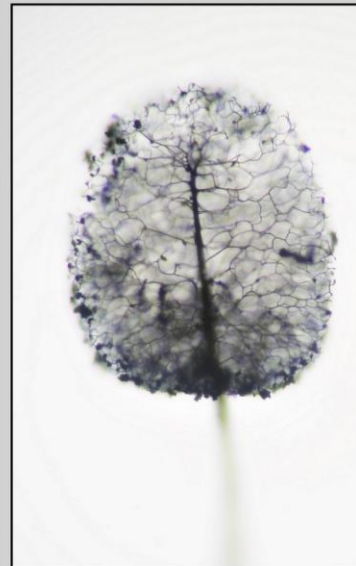

Comatricha nigra
(Pers. ex J.F. Gmel.) J. Schröt.

sur bois mort
La Chapelle-Pouilloux (79)
Bois Renard, 11/10/2019
Alt.157- 0,03 26E -46,07 20N